


MINEDUCACIÓN

# VIGENCIA 2025

EDU
Barrancabermeja

# Informe de Gestión Institucional



**OMAR BELEÑO GUERRA**
**RECTOR VIGENCIA 2025**

La rendición de cuentas a la comunidad es un espacio de interlocución, donde la Institución Educativa Técnico en Comunicación Barrancabermeja presenta e informa sobre la acción transparente y la entrega de los resultados en cada una de las cuatro gestiones durante el periodo 2025.

**Decreto 4791 de 2008 Artículo 19**

La naturaleza de este ejercicio lo convierte en un elemento enriquecedor para la institución y facilita el reconocimiento de las metas cumplidas y oportunidades de mejora.

# AGENDA



Antes de Iniciar
Marco Normativo
Mecanismos de Divulgación
Objetivos
Informe Por Gestiones
Preguntas e Inquietudes

# ANTES DE INICIAR



DISPOSITIVOS MOVILES



TIEMPO DE ENCUENTRO



CAPACIDAD DE ESCUCHA



CONVERSACIÓN PARALELA



ATENCIÓN A INQUIETUDES

OMAR BELEÑO GUERRA
RECTOR VIGENCIA 2025

# MARCO NORMATIVO

Constitución Política Colombia

Artículos 20-23-74-270

Leyes:

1474-2011/1712-2014/1952-2019/ 115-94

Decretos:

4791-2008, 1075-2015



Redes Sociales

Pagina Web***

Audiencia Pública

Organismos de Control

# MECANISMOS DE DIVULGACIÓN



# OBJETIVOS



¿Qué se avanzó en el período?

¿Cuáles fueron las barreras detectadas?

¿Qué fuentes de recursos tenemos?

¿En qué se invirtieron los recursos

¿Cuáles son las proyecciones institucionales?

- Direccionamiento Estratégico
- Proyecto - Gestiones
- Gobierno Escolar
- Proyecto Educativo Institucional
- Indicadores



# GESTIÓN DIRECTIVA

OMAR BELEÑO GUERRA
RECTOR VIGENCIA 2025

# Rendición de Cuentas del INTECOBA 2025

INTECOBA

## GOBIERNO ESCOLAR:




# Rendición de Cuentas INTECOBA: Instancias de Participación

INTECOBA




OMAR BELEÑO GUERRA
RECTOR VIGENCIA 2025

MISSION

VISION

VALUES

## HORIZONTE ESTRATÉGICO

PEI

## PROYECTO EDUCATIVO INSTITUCIONAL



CONVENIOS



PROYECTOS




PMI



CONVENIOS INSTITUCIONALES



COBERTURA ALIMENTACIÓN



TRANSPORTE ESCOLAR




INCLUSION DISCAPACIDAD



CLIMA ESCOLAR



SALAS DE INFORMÁTICA



CONECTIVIDAD



LABORATORIO CIENCIAS



ASOCIACIÓN DE PADRES



CENTROS DE INTERÉS

OMAR BELEÑO GUERRA
RECTOR VIGENCIA 2025

# CONVENIOS – ALIADOS ESTRATÉGICOS

OMAR BELEÑO GUERRA
RECTOR VIGENCIA 2025

- Cobertura - Retención - Promoción
- Diseño Pedagógico
- Gestión de Aula
- Seguimiento Académico
- SABER 11



# GESTIÓN ACADÉMICA

OMAR BELEÑO GUERRA
RECTOR VIGENCIA 2025

## COBERTURA-RETENCIÓN-DESERCIÓN

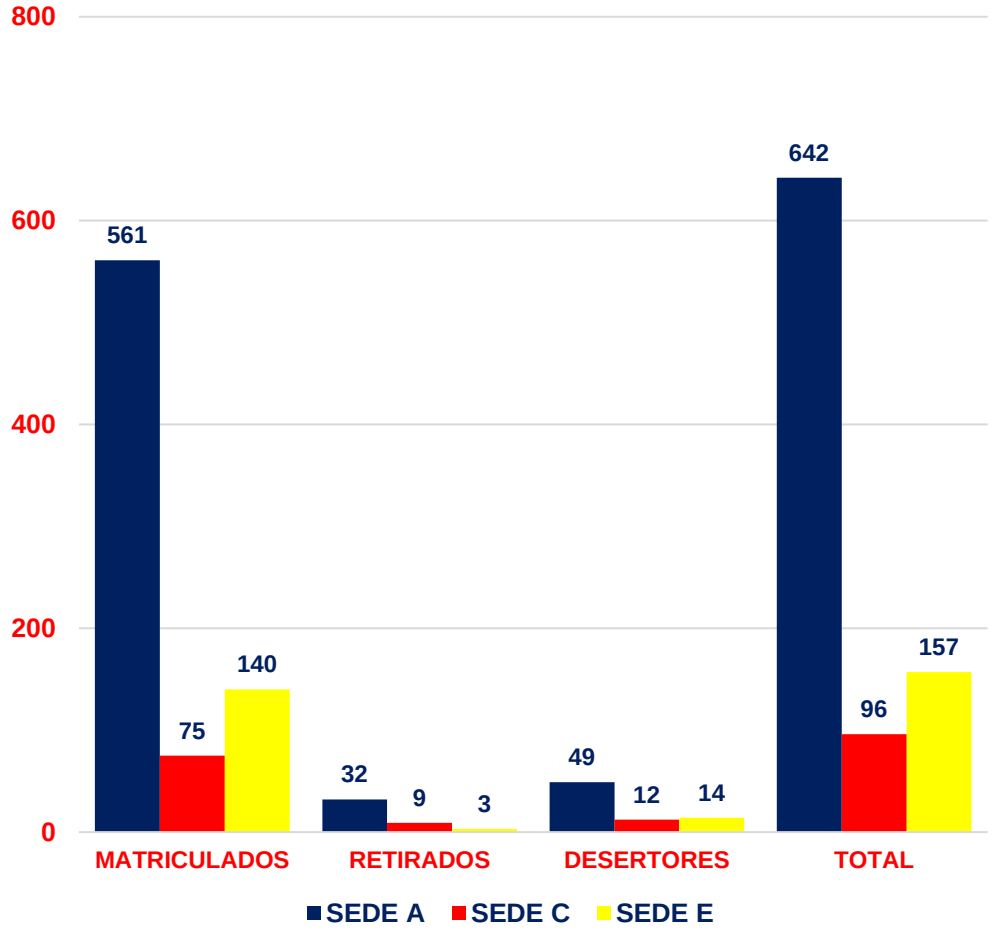


## DESERCIÓN-RETIROS-PROMOCIÓN

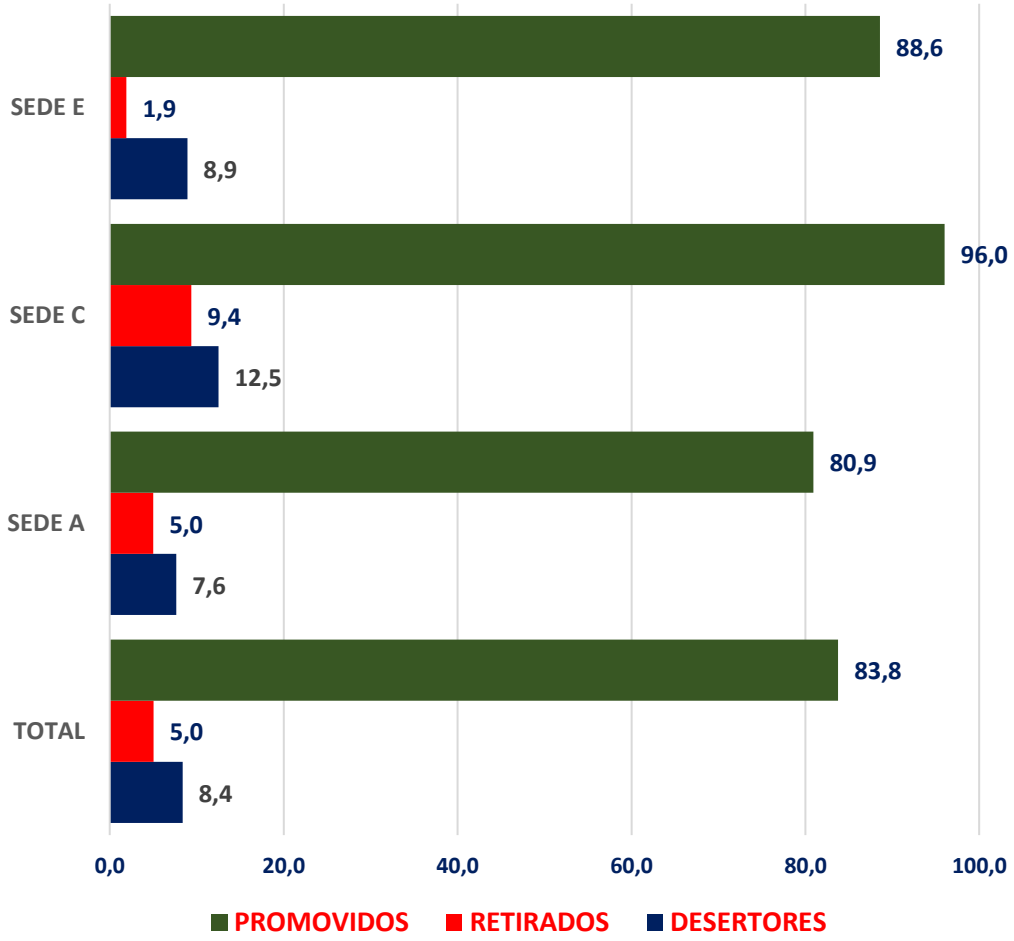

# DISEÑO PEDAGÓGICO

## Resignificación del P.E.I.

Diagnóstico participativo dimensiones y caracterización socioeconómica-académica población estudiantil.

Identificación de necesidades educativas especiales y talentos excepcionales.

Revisión de prácticas evaluativas y proyección de ajustes al SIEE.

## Política institucional de educación inclusiva

Lineamientos para discapacidad visual.

Rutas para Capacidades y Talentos Excepcionales.

Registro y caracterización en SIMAT

## Acompañamiento Técnico Externo Fortalecimiento Curricular

Asistencia técnica en educación inclusiva (SED).

Orientaciones curriculares en Educación Inicial (MEN).

## Fortalecimiento Estructural y Curricular

Nombramiento docentes – Apertura de Jardín

Consolidación de modelos educativos flexibles

Propuesta Curricular

# GESTIÓN DE AULA



## Organización académica y continuidad pedagógica

Optimización de la jornada de la tarde mediante reorganización horaria.

Garantía de estabilidad curricular y continuidad en los procesos de aprendizaje.

Ajuste Curricular e integración por áreas.

## Implementación de ajustes razonables

Ubicación estratégica de estudiantes con baja visión.

Adecuación de materiales (tamaño de letra y recursos adaptados).

Flexibilización de tiempos en evaluaciones y actividades.

## Desarrollo y proyección del talento estudiantil

Participación en eventos académicos y culturales (Yarima FICS, Slam, Congreso APB, Foro)

Vinculación a Semilleros de investigación y espacios de proyección institucional externa.

Olimpiadas de Ortografía, Retos Matemáticos , Plan Lector.

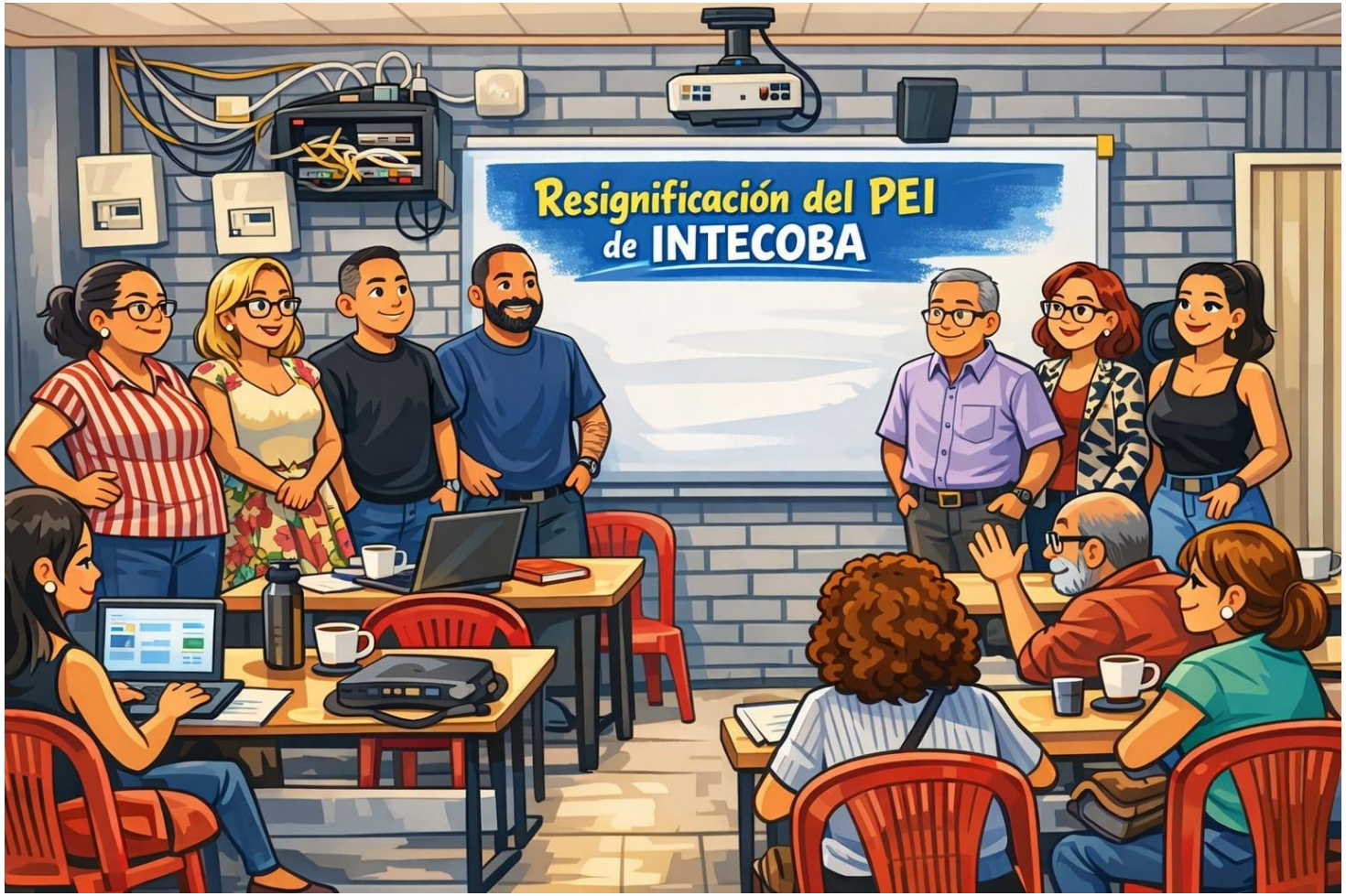


# SEGUIMIENTO ACADÉMICO

OMAR BELEÑO GUERRA
RECTOR VIGENCIA 2025

## Eficiencia interna Educación Formal

**Matricula inicial: 895**

- **Promoción → 83,8 %**
  **Reprobación → 16,2 %**
- **Retiro → 5,0 %**
- **Deserción → 8,4 %**

Alta promoción y estabilidad académica. Foco de intervención: deserción y reprobación en básica secundaria.

**Modelos Flexibles y Convenios**

- **Promoción → 78 %**
- **Reprobación → 22 %**
- **Retiro → 6,3 %**
- **Deserción → 29,1 %**

*Segunda oportunidad educativa. Foco: permanencia en nocturna y UNAD.*

## Pruebas Saber 11° 2025

- **Promedio ponderado: 249,8**
- **Incremento frente a 2024: +11,9 puntos**
- **Mejor resultado de los últimos 5 años**
- **Mayor homogeneidad en el desempeño institucional.**

📌 **Fortaleza:**
**Lectura Crítica**

📌 **Áreas prioritarias:**
**Matemáticas y Ciencias Sociales**

- **Calidad académica Prueba externas**

**Consolidar la tendencia ascendente en los resultados de las Pruebas Saber 11.**

**Priorizar lectura crítica y pensamiento lógico-matemático como ejes curriculares transversales.**

## Proyección Institucional 2026

- **Permanencia y eficiencia interna**

**Fortalecer permanencia escolar.**

**Reducir índice de reprobación.**

**Optimizar el seguimiento**

- **Evaluación y cultura pedagógica**

**Consolidar el SIEE**

**Modelo Pedagógico**

- **Inclusión y proyección institucional**

**Formación docente en inclusión.**

**Fortalecer alianzas estratégicas e interinstitucionales.**

**Garantizar permanencia y segundas oportunidades mediante modelos educativos flexibles.**

**OMAR BELEÑO GUERRA**
**RECTOR VIGENCIA 2025**

## Paso 1. Seleccionar un área y un grado.

Registre el área y el grado que será interpretado.

Área: **CIENCIAS NATURALES** Grado: **11**

## Paso 2. Registrar el promedio año a año

Registre el promedio del establecimiento año a año y seleccione si el comportamiento del promedio aumentó, disminuyó o se mantuvo.

| Promedio EE | | | |
|---|---|---|---|
| Área | Año | EE | Comportamiento |
| CIENCIAS NATURALES 11 | 2023 | 47 | N/A |
| | 2024 | 48 | Aumentó |
| | 2025 | 51 | **Aumentó** |
| | 2026 | | **Se mantuvo** |
| | 2027 | | **Se mantuvo** |

Registre el promedio año a año y determine el comportamiento respecto al año anterior.

## Paso 3. Reconocer la tendencia

Seleccione la tendencia según la gráfica.

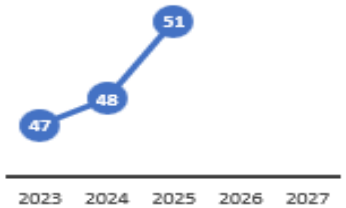


La tendencia del promedio se puede considerar:

Creciente

## Paso 1. Seleccionar un área y un grado.

Registre el área y el grado que será interpretado.

Área: **CIENCIAS SOCIALES** Grado: **11**

## Paso 2. Registrar el promedio año a año

Registre el promedio del establecimiento año a año y seleccione si el comportamiento del promedio aumentó, disminuyó o se mantuvo.

| Promedio EE | | | |
|---|---|---|---|
| Área | Año | EE | Comportamiento |
| CIENCIAS SOCIALES 11 | 2023 | 45 | N/A |
| | 2024 | 44 | Disminuyó |
| | 2025 | 45 | Aumentó |
| | 2026 | | **Se mantuvo** |
| | 2027 | | **Se mantuvo** |

Registre el promedio año a año y determine el comportamiento respecto al año anterior.

## Paso 3. Reconocer la tendencia

Seleccione la tendencia según la gráfica.

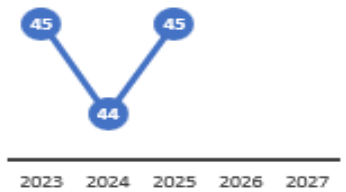


La tendencia del promedio se puede considerar:

Creciente

## Paso 1. Seleccionar un área y un grado.

Registre el área y el grado que será interpretado.

Area: **MATEMÁTICA** Grado: **11**

## Paso 2. Registrar el promedio año a año

Registre el promedio del establecimiento año a año y seleccione si el comportamiento del promedio aumentó, disminuyó o se mantuvo.

| Promedio EE | | | |
|---|---|---|---|
| Área | Año | EE | Comportamiento |
| MATEMÁTICA 11 | 2023 | 47 | N/A |
| | 2024 | 48 | Aumentó |
| | 2025 | 50 | Aumentó |
| | 2026 | | Disminuyó |
| | 2027 | | Aumentó |

Registre el promedio año a año y determine el comportamiento respecto al año anterior.

## Paso 3. Reconocer la tendencia

Seleccione la tendencia según la gráfica.

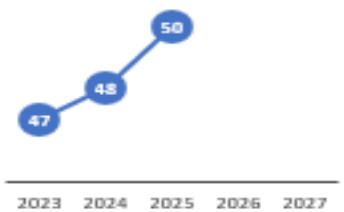


La tendencia del promedio se puede considerar:

Creciente

## Paso 1. Seleccionar un área y un grado.

Registre el área y el grado que será interpretado.

Área: **LECTURA CRITICA** Grado: **11**

## Paso 2. Registrar el promedio año a año

Registre el promedio del establecimiento año a año y seleccione si el comportamiento del promedio aumentó, disminuyó o se mantuvo.

| Promedio EE | | | |
|---|---|---|---|
| Área | Año | EE | Comportamiento |
| LECTURA CRITICA 11 | 2023 | 50 | N/A |
| | 2024 | 51 | Aumentó |
| | 2025 | 53 | **Aumentó** |
| | 2026 | | Se mantuvo |
| | 2027 | | Se mantuvo |

Registre el promedio año a año y determine el comportamiento respecto al año anterior.

## Paso 3. Reconocer la tendencia

Seleccione la tendencia según la gráfica.

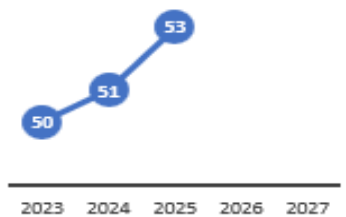


La tendencia del promedio se puede considerar:

Creciente










**OMAR BELEÑO GUERRA**
**RECTOR VIGENCIA 2025**

- Talento Humano
- Administración de Recursos
- Presupuesto – Ejecución
- Fondo FIEB
- Evidencias



# GESTIÓN ADMINISTRATIVA FINANCIERA

OMAR BELEÑO GUERRA
RECTOR VIGENCIA 2025



# TALENTO HUMANO

| DIRECTIVOS DOCENTES | DOCENTES | ADMINISTRATIVOS |
|---|---|---|
| 1 RECTOR<br>2 COORDINADORAS<br>1 ORIENTADORA ESCOLAR | 3 PREESCOLAR<br>13 PRIMARIA<br>20 SECUNDARIA | 1 CONTADORA EXTERNA **<br>7 ADMINISTRATIVOS<br>2 TUTORAS PTA *** |



# FUENTES DE RECURSOS

## $456.035.184,00

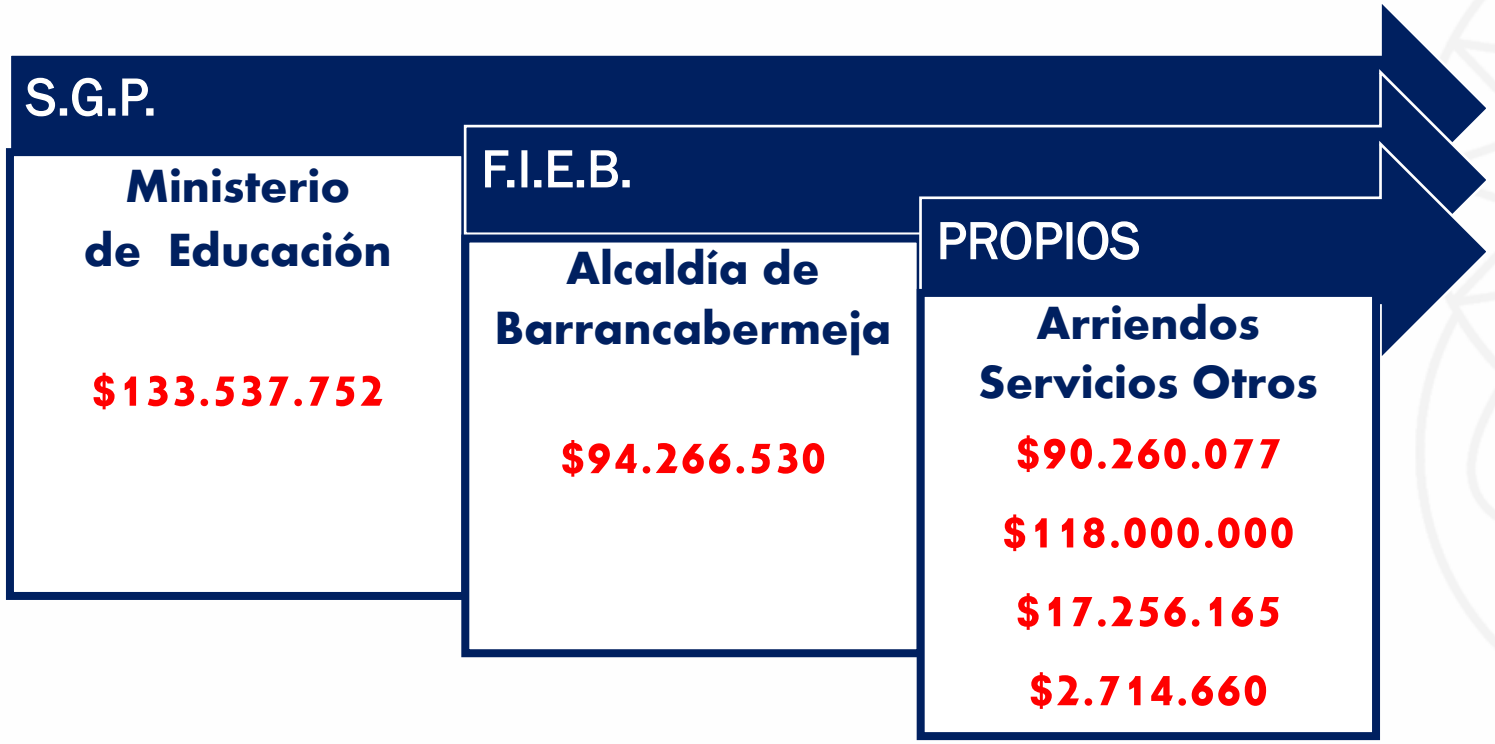

| | RECAUDOS | | | |
|---|---|---|---|---|
| PRESUPUESTO 2025 | DESCRIPCIÓN | 2025 | 2024 | VARIACIÓN |
| **INGRESOS** | | **$ 456.035.184,20** | **$ 239.290.948,69** | **90,58** |
| **VENTAS DE SERVICIOS EDUCATIVOS** | | **$ 2.714.660,00** | **$ 5.166.530,00** | **-47,46** |
| **SERVICIOS COMPLEMENTARIOS** | | **$ 2.714.660,00** | **$ 5.166.530,00** | **-47,46** |
| Certificados, Constancias, Diplomas, CLEI | | $ 2.714.660,00 | $ 5.166.530,00 | **-47,46** |
| **ARRENDAMIENTOS** | | **$ 90.260.077,00** | **$ 66.664.966,00** | **35,39** |
| Arrendamientos Unipaz - Tienda Escolar | | $ 90.260.077,00 | $ 66.664.966,00 | **35,39** |
| **TRANSFERENCIAS RECIBIDAS** | | **$ 345.804.282,14** | **$ 161.011.855,00** | **114,77** |
| Transferencias subsidios educativos | Alcaldia Distrital | $ 118.000.000,00 | $ - | |
| Transferencias FIEB | Alcaldia Distrital | $ 94.266.530,14 | $ 68.394.397,00 | **37,83** |
| SGP - Gratuidad Conpes | Ministerio de Educación | $ 133.537.752,00 | $ 92.617.458,00 | **44,18** |
| **RECURSOS DE CAPITAL** | | **$ 17.256.165,06** | **$ 6.326.977,57** | **172,74** |
| RECURSO PROPIOS - BALANCE | | $ 1.699.876,22 | $ 3.879.537,03 | **-56,18** |
| TRANSFERENCIA MUNICIPAL FIEB | | $ 166.108,89 | $ 152.313,69 | **9,06** |
| RECURSO TRANSFERENCIA GRATUIDAD | | $ 15.346.951,64 | $ 2.174.506,73 | **605,77** |
| RENDIMIENTOS FINANCIEROS | | $ 43.228,31 | $ 120.620,12 | **-64,16** |

## ACTIVOS - SUMINISTROS

| | | |
|---|---|---|
| **COMPRA DE ACTIVOS** | **$** | **93.229.035,00** |
| Aires Acondicionados (6) | $ | 16.000.000,00 |
| Computadores Portátiles (20) | $ | 47.200.000,00 |
| Material Laboratorio | $ | 4.700.000,00 |
| Instrumentos Banda | $ | 12.000.000,00 |
| Uniformes Balones | $ | 2.466.080,00 |
| Cancha | $ | 3.500.000,00 |
| Software de Contratación | $ | 3.882.955,00 |
| Cabina + Micrófonos | $ | 3.480.000,00 |
| | | |
| **MATERIALES SUMINISTROS** | **$** | **39.376.601,00** |
| Extintores | $ | 780.000,00 |
| Libros | $ | 12.813.500,00 |
| Primera Infancia | $ | 6.204.000,00 |
| Aseo | $ | 3.097.201,00 |
| Ferretería | $ | 1.481.900,00 |
| Papelería | $ | 15.000.000,00 |

## MANTENIMIENTO - HONORARIOS

| | | |
|---|---|---|
| **MANTENIMIENTO** | **$** | **176.675.360,00** |
| Baños - Aires-Ventiladores- Otr | $ | 121.196.080,00 |
| Cubierta - Tapete - Placa | $ | 55.479.280,00 |
| | | |
| **HONORARIOS - SERVICIOS** | **$** | **18.500.000,00** |
| Contadora | $ | 13.000.000,00 |
| Profesional SECOP -AGOSYM | $ | 5.500.000,00 |
| | | |
| **HOSTING - WEB** | **$** | **8.000.000,00** |
| Plataforma Integra | $ | 7.600.000,00 |
| Página WEB | $ | 400.000,00 |
| | | |
| **SERVICIOS PÚBLICOS** | **$** | **6.210.614,00** |
| Internet | $ | 6.210.614,00 |
| | | |
| **INSCRIPCIÓN PARTICIPACIÓN** | **$** | **3.170.000,00** |
| Semilleros | $ | 570.000,00 |
| Transporte | $ | 2.600.000,00 |

## PROYECTOS - IMPRESOS

| | | |
|---|---|---|
| **ACTIVIDADES CIENT. CULT.** | **$** | **7.290.990,00** |
| Inaug. Juegos Interclases | $ | 1.049.132,00 |
| Reconocimientos | $ | 3.241.858,00 |
| Ceremonia Grados | $ | 3.000.000,00 |
| | | |
| **PROYECTO PEDAGÓGICO** | **$** | **4.687.488,00** |
| Semilleros Internacional | $ | 4.687.488,00 |
| | | |
| **SEGUROS Y BANCARIOS** | **$** | **5.293.506,00** |
| Póliza Institucional | $ | 4.589.259,00 |
| Gastos Financieros | $ | 704.247,00 |
| | | |
| **IMPRESOS PUBLICACIONES** | **$** | **10.000.000,00** |
| Bandas GobEsc - Día Profesor | $ | 811.925,00 |
| Diplomas | $ | 4.347.000,00 |
| Fotocopias | $ | 2.530.500,00 |
| Tipografía | $ | 940.100,00 |
| Medallas - Reconocimientos | $ | 1.370.475,00 |

Activar Windows

**OMAR BELEÑO GUERRA**
**RECTOR VIGENCIA 2025**

## FUENTES DE INGRESOS

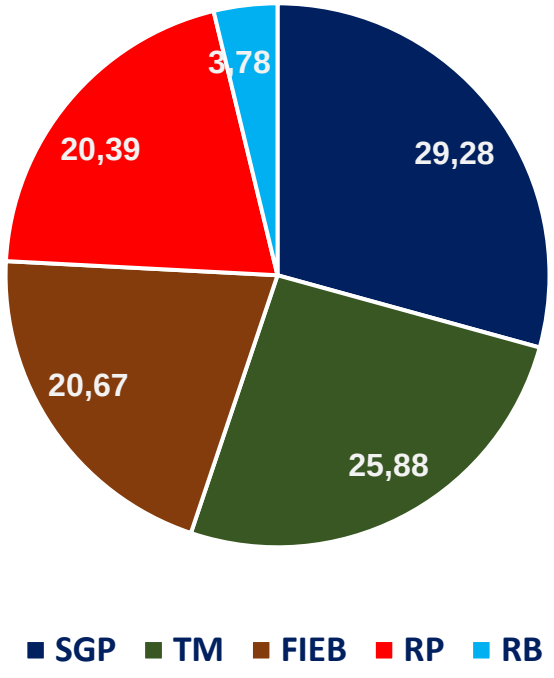


## INVERSIONES

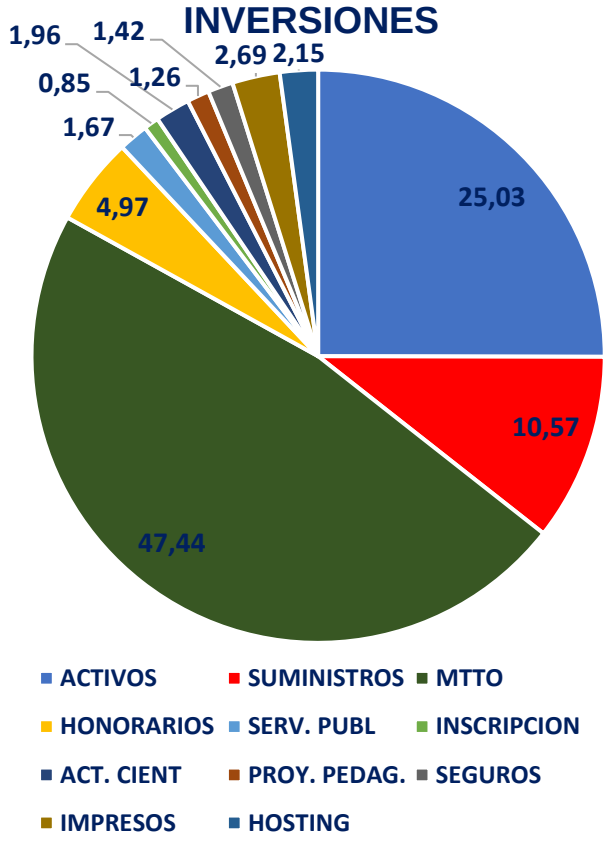


## RESULTADOS DEL EJERCICIO

| | |
|---|---|
| RECURSOS DISPONIBLES | $456.035.184,00 |
| RECURSOS EJECUTADOS | $393.155.072,00 |
| RECURSOS COMPROMETIDOS | $0.0,00 |
| RECURSOS BALANCE | $62.880.112,00 |

# Inversiones Realizadas


















Activar Windows







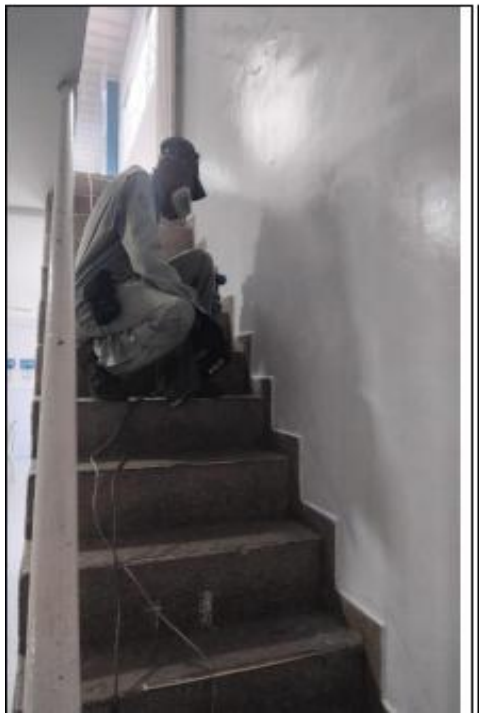
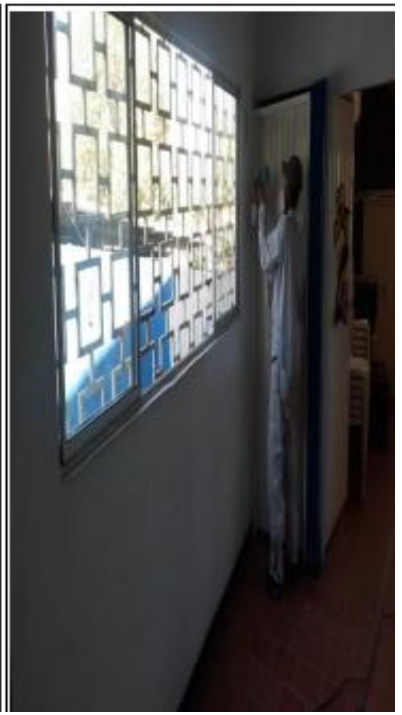







# Inversiones Realizadas



BAÑO PRIMERA INFANCIA



COMEDOR ESCOLAR



MANTENIMIENTO TECHO CUBIERTA



MANTENIMIENTO DE AULAS



MEJORAMIENTO ILUMINACIÓN



MANTENIMIENTO CUNETAS

| | | |
|---|---|---|
| **IMPUESTOS DEPARTAMENTO** | **$** | **15.581.700,00** |
| UIS | $ | 6.969.200,00 |
| PRO HOSPITAL | $ | 7.177.200,00 |
| ORDENANZA | $ | 1.435.300,00 |
| | | |
| **IMPUESTO MUNICIPIO** | **$** | **14.559.377,00** |
| Proancianos | $ | 7.229.461,00 |
| Industria y Comercio | $ | 1.947.000,00 |
| Prodeporte | $ | 5.382.916,00 |
| | | |
| **DIAN** | **$** | **18.300.296,00** |
| Retefuente | $ | 18.300.296,00 |
| | | |
| **ESTAMPILLAS UNIPAZ** | **$** | **20.909.780,00** |
| Descuento 2024 | $ | 10.208.280,00 |
| Descuento Semestre I-2025 | $ | 5.478.600,00 |
| Descuento Semestre Ii-2025 | $ | 5.222.900,00 |

| | | |
|---|---|---|
| **PRESUPUESTO 2026** | **$** | **294.370.409,00** |
| Recursos Propios | $ | 69.688.996,00 |
| SGP | $ | 93.376.904,00 |
| FIEB | $ | 68.394.397,00 |
| Rendimientos | $ | 30.000,00 |
| Recursos del Balance | $ | 62.880.112,00 |

| | | | |
|---|---|---|---|
| **ACTIVO** | | | **628,643,370.62** |
| | | PARCIALES | |
| **BANCO Y CORPORACIONES** | | 76,217,779.11 | |
| Cuenta Corriente Banco Caja Social cta 21000381232 | 44,987,418 | | |
| Cuenta corriente BANCO CAJA SOCIAL convenio FIEB | 159,020.59 | | |
| Cuenta de ahorro BANCO CAJA SOCIAL No 24085160404 | 694 | | |
| Cuenta de ahorro BANCO CAJA SOCIAL No 24110058274 | 217,333.74 | | |
| Cuenta de ahorro BBVA FIEB | 4,057,277.14 | | |
| **Cuenta de ahorro BBVA RECURSOS PROPIOS** | 26,796,036.00 | | |
| **PROPIEDAD PLANTA Y EQUI** | 1,313,695,532 | 548,542,636.51 | |
| Depreciación Acumulada | (765,152,895.49) | | |
| OTROS ACTIVOS | 3,882,955 | 3,882,955 | |
| **PASIVO** | | | **12,930,696** |
| Descuentos por pagar | | 12,930,696 | |
| **PATRIMONIO** | | | **628,643,370.62** |

**OMAR BELEÑO GUERRA**
**RECTOR VIGENCIA 2025**

Contraloría General

Contraloría

SIFSE

Control Interno

Secretaría de Educación

# AUDITORÍAS



OMAR BELEÑO GUERRA
RECTOR VIGENCIA 2025

- Promoción - Prevención
- Convivencia Escolar
- Inclusión - Escuela de Familias
- Servicio a la Comunidad



# GESTIÓN COMUNITARIA

OMAR BELEÑO GUERRA
RECTOR VIGENCIA 2025

# PROMOCIÓN
# PREVENCIÓN












# INCLUSIÓN



## Caracterización de Estudiantes

Estudiantes con diagnósticos y/o trastornos: 51

Estudiantes pendientes por confirmar diagnóstico: 24

Estudiantes con capacidades y talentos excepcionales: 14

## Implementación de ajustes razonables

Ubicación estratégica de estudiantes con baja visión.

Adecuación de materiales (tamaño de letra y recursos adaptados).

Flexibilización de tiempos en evaluaciones y actividades.

## Valoraciones Pedagógicas - Centros de Interés

Articulación con la SED para V.P. de estudiantes de la sede Fermín Amaya y Buenos Aires.

En articulación con la Cruz Roja se hicieron talleres para la elaboración de manillas.







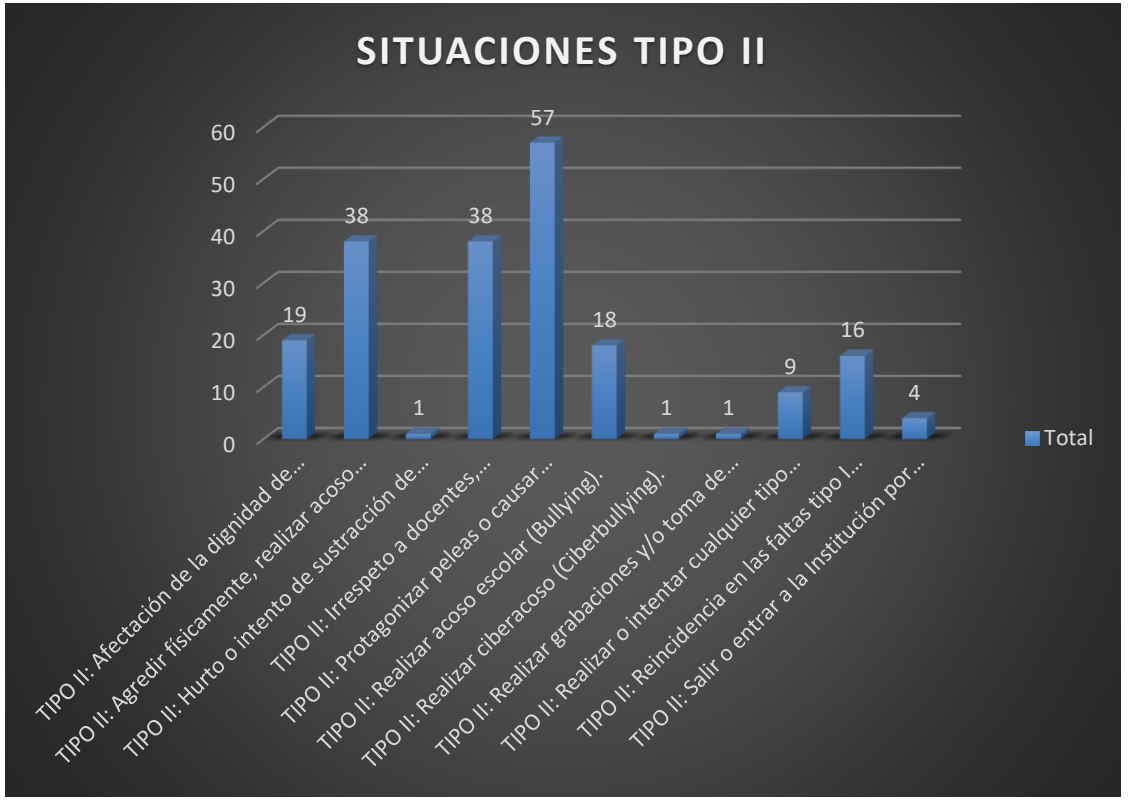


# SITUACIONES TIPO









**OMAR BELEÑO GUERRA**
**RECTOR VIGENCIA 2025**

INPEC
Instituto Nacional Penitenciario y Carcelario

REPÚBLICA DE COLOMBIA
ARN
Agencia para la Reincorporación y la Normalización

SENA

SECRETARÍA DE LA MUJER

CDGRD
Consejo Distrital para la Gestión del Riesgo de Desastres - Barrancabermeja
Sistema Nacional de Gestión del Riesgo de Desastres

SERVICIO SOCIAL

MIGRACIÓN
MINISTERIO DE RELACIONES EXTERIORES








AGUAS DE BARRANCABERMEJA S.A. E.S.P.



















**OMAR BELEÑO GUERRA**
**RECTOR VIGENCIA 2025**











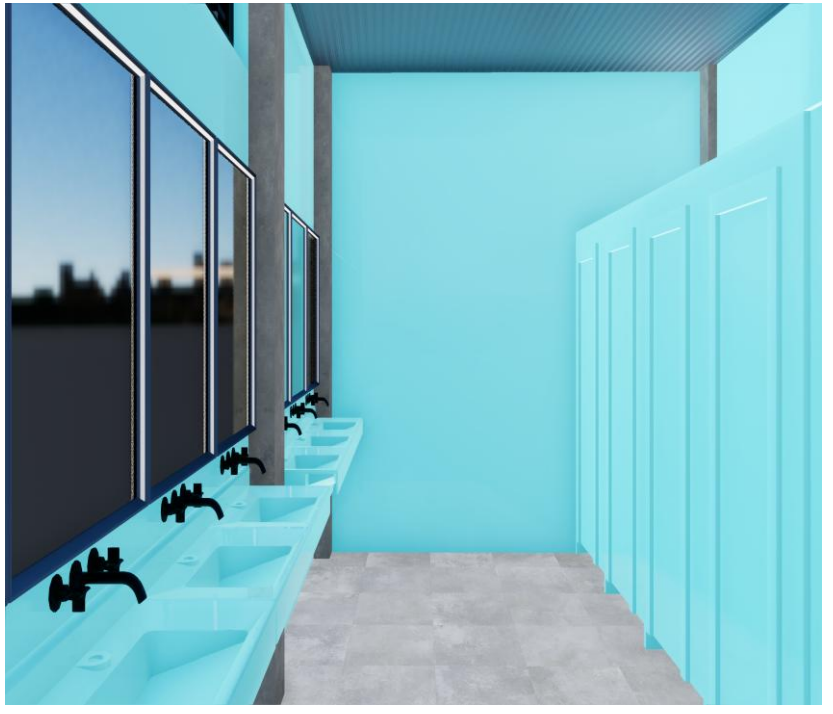

# PREGUNTAS E INQUIETUDES

¡Hacia una transformación educativa!

OMAR BELEÑO GUERRA
RECTOR VIGENCIA 2025



# INSTITUCIÓN EDUCATIVA
# TÉCNICO EN COMUNICACIÓN BARRANCABERMEJA

## GRACIAS